

ΙΔΟΠΑΘΗ ΦΛΕΓΜΟΝΩΔΗ ΝΟΣΗΜΑΤΑ ΤΟΥ ΕΝΤΕΡΟΥ

Μ. ΜΥΛΩΝΑΚΗ

Γαστρεντερολόγος

Τ. Επιμελήτρια Α'

Γενικό Νοσοκομείο Νίκαιας Πειραιάς

ΕΠΙΠΤΩΣΗ

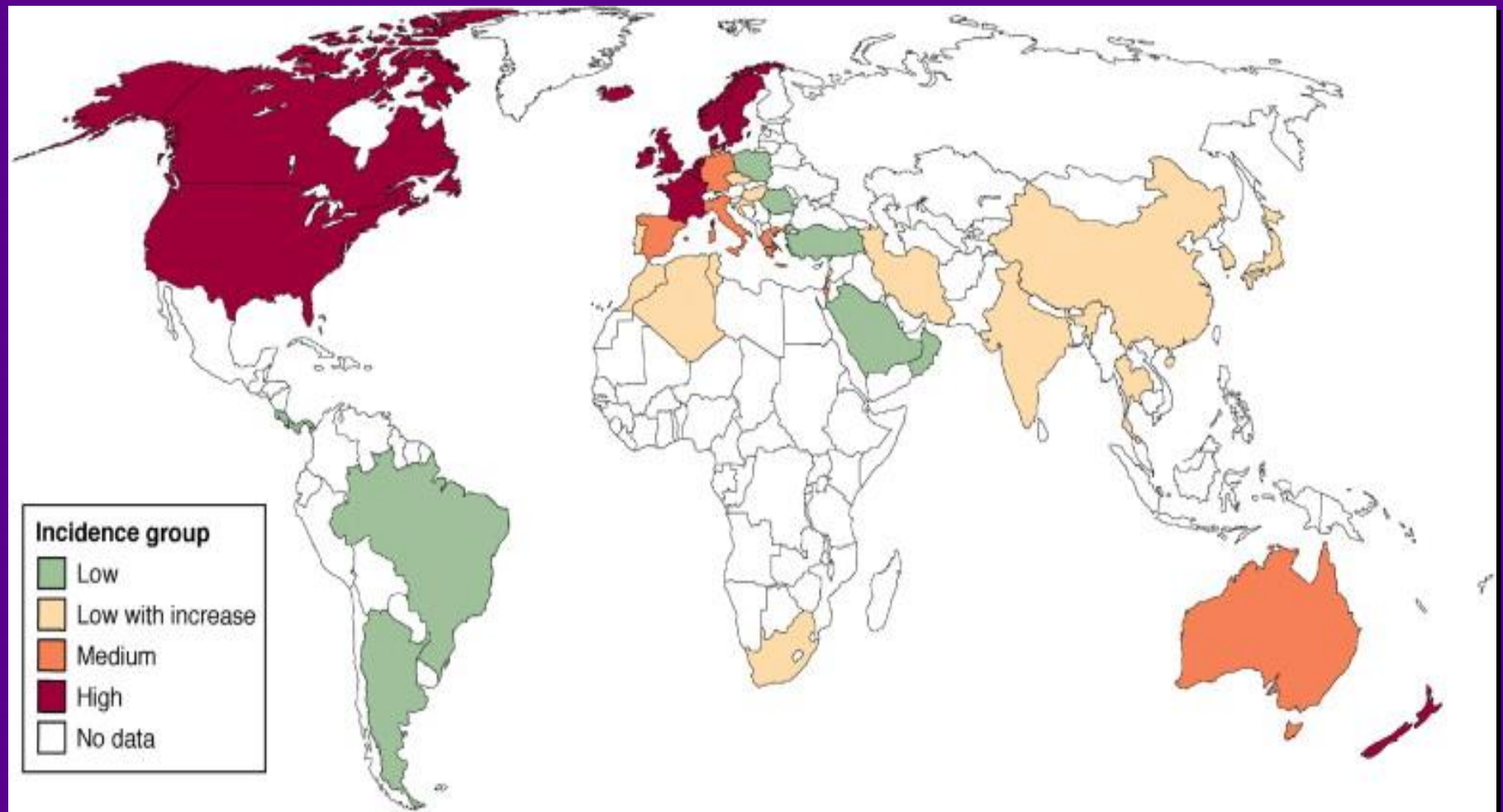

Επιδημιολογικά δεδομένα Επίπτωση - Επιπολασμός

- **Ελκώδης κολίτιδα:** 8-14 άτομα σε 100.000/έτος
 - 120-200 άτομα/100.000
- **Νόσος Crohn:** 6-15 άτομα σε 100.000/έτος
 - 50-200 άτομα /100.000
- **Ευρώπη:** ΕΚ: 1.4×10^6 ασθ. / ΝC: 1×10^6 ασθ.
Αμερική: $> 1.3 \times 10^6$ ασθ. με ΙΦΝΕ

ΕΝΤΟΠΙΣΗ ΝΟΣΟΥ

ΕΛΚΩΔΗΣ ΚΟΛΙΤΙΔΑ

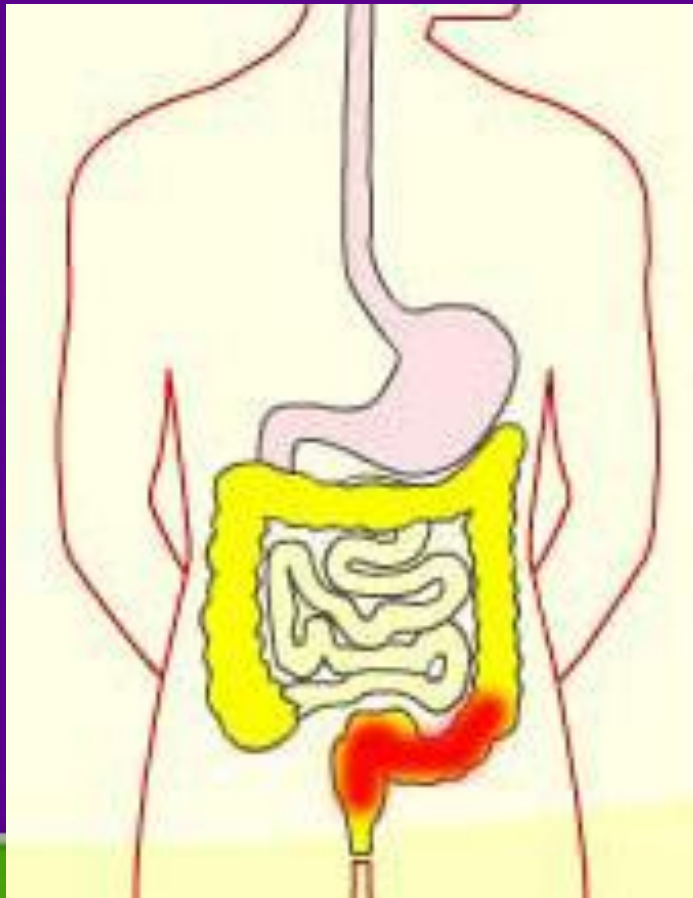

ΝΟΣΟΣ CROHN

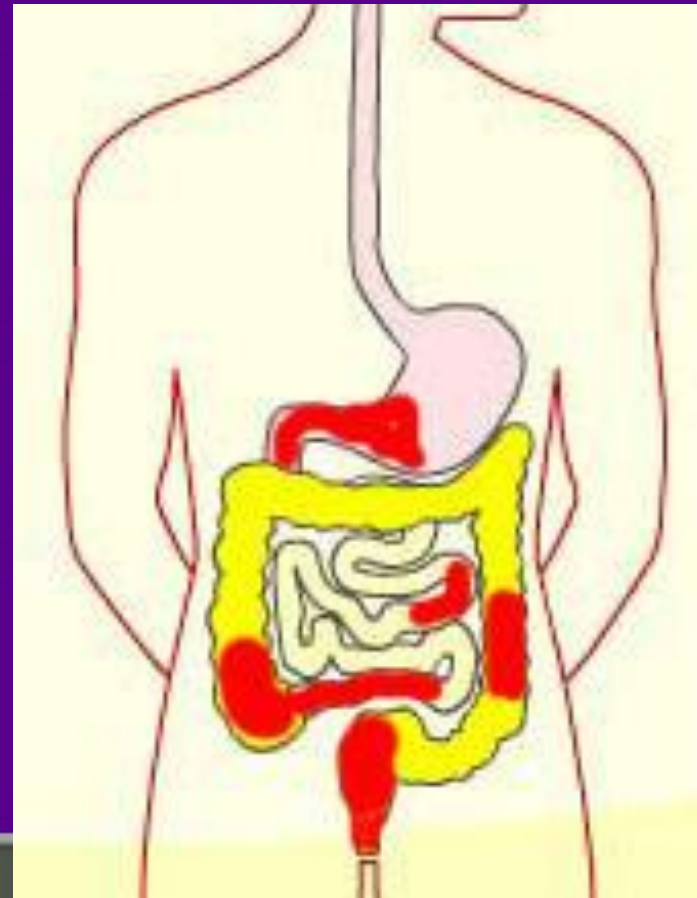

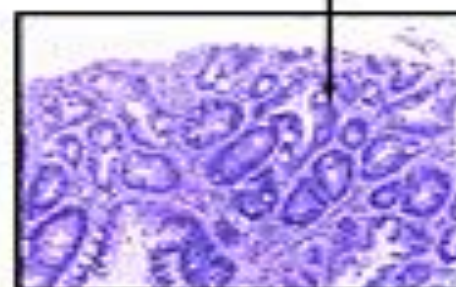
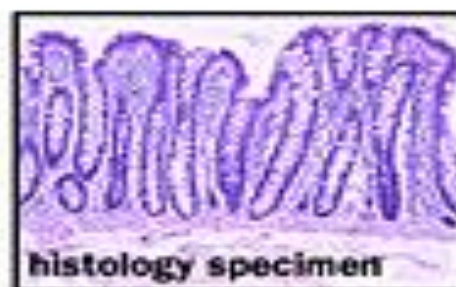
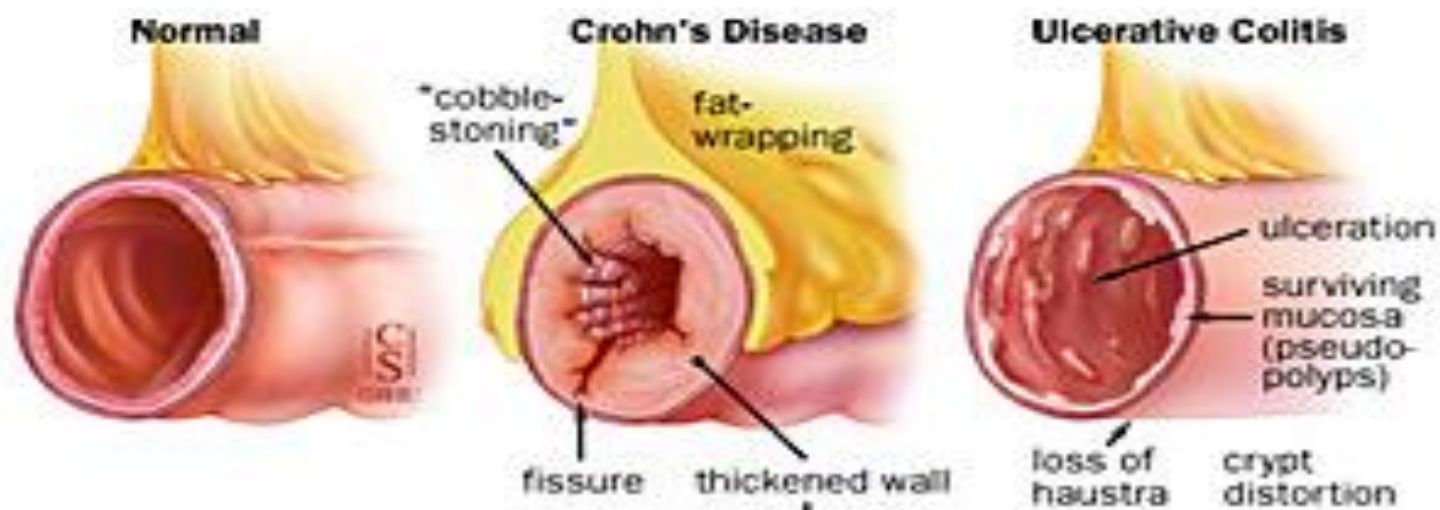



Eyes

Episcleritis
Uveitis



Kidneys

Stones
(nephrolithiasis)
Hydronephrosis
Fistulae
Urinary tract
infection

Skin

Erythema nodosum
Pyoderma
gangrenosum



M
S
G



Mouth

Stomatitis
Aphthous ulcers



Liver

Steatosis

Biliary tract

Gallstones
Sclerosing cholangitis

Joints

Spondylitis
Sacroiliitis
Peripheral arthritis

Circulation

Phlebitis

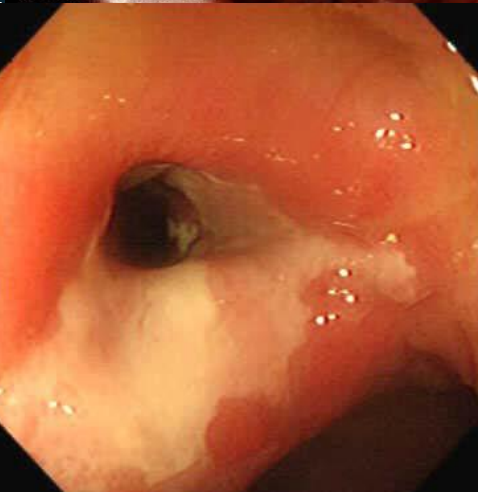
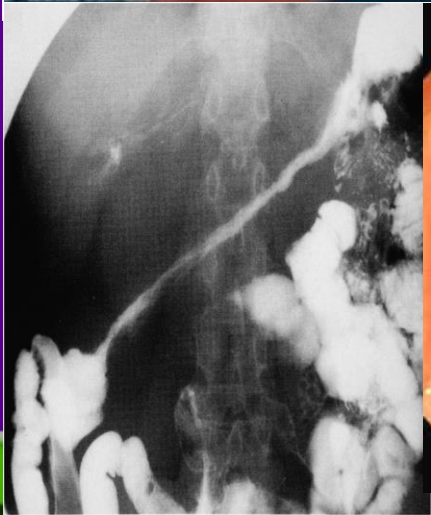
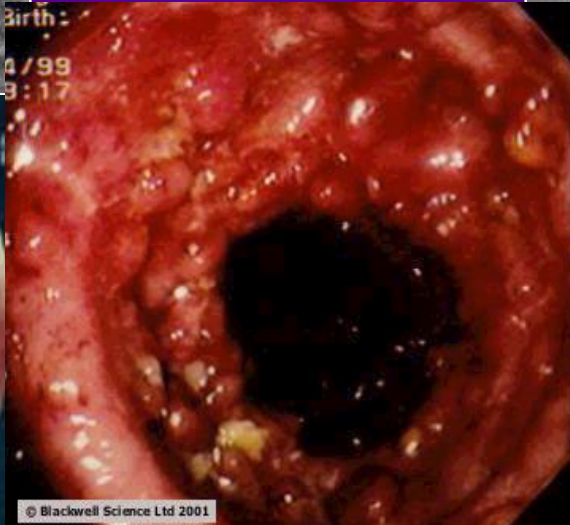



Normal Colon Lining

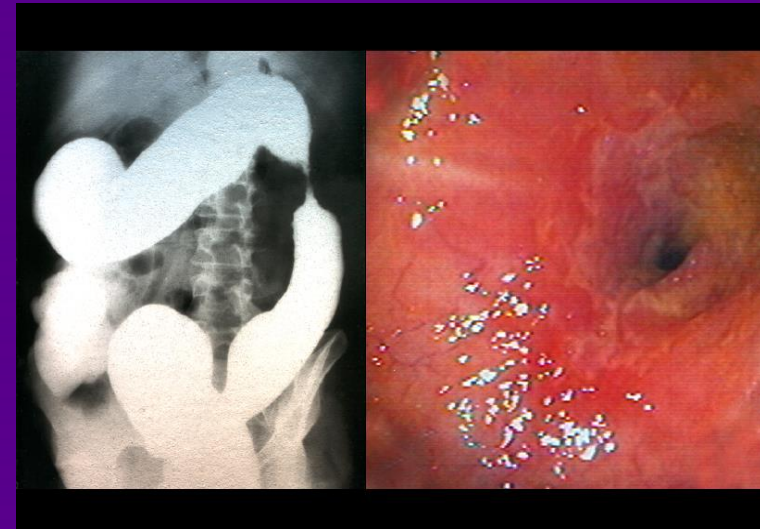
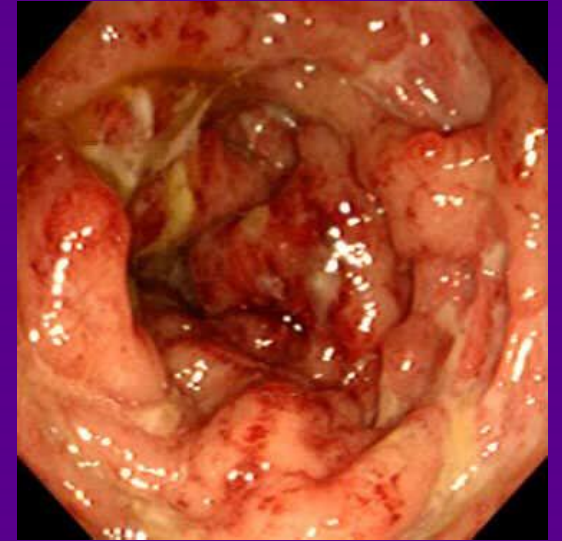
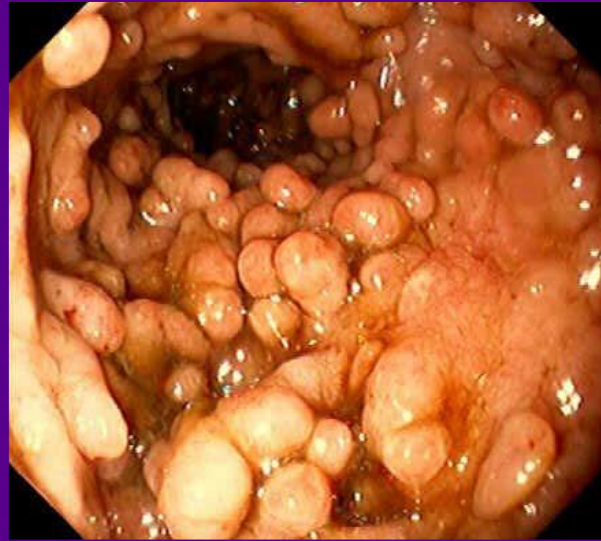

Γενετική προδιάθεση

- Οικογενής επίπτωση: 15 - 20%
- Μονοζυγώτες: ΝC: 30 - 40%, ΕΚ: 6 - 14%

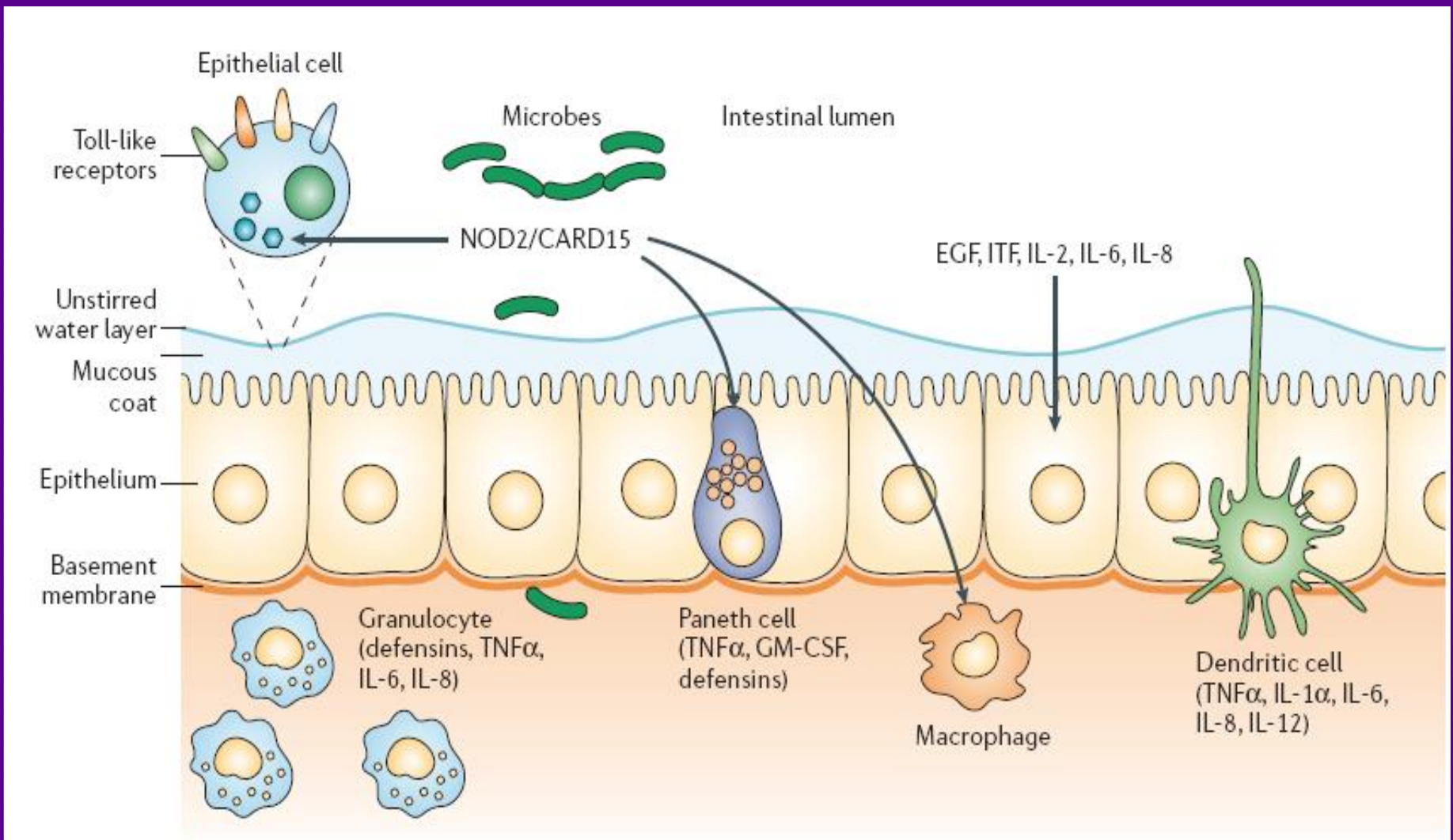

Παρακολούθηση ενεργότητας της νόσου

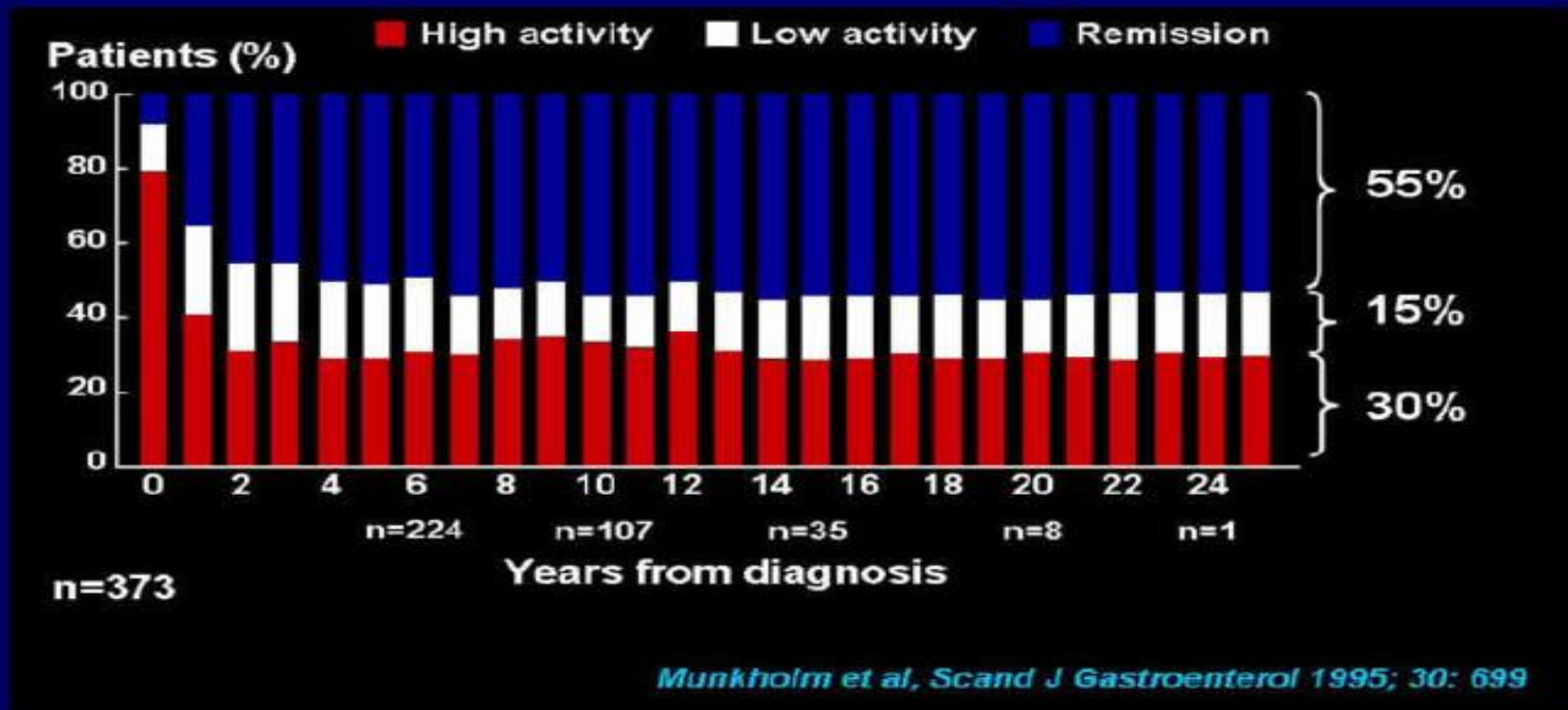

Ιδιοπαθή Φλεγμονώδη Νοσήματα του Εντέρου: Θεραπεία

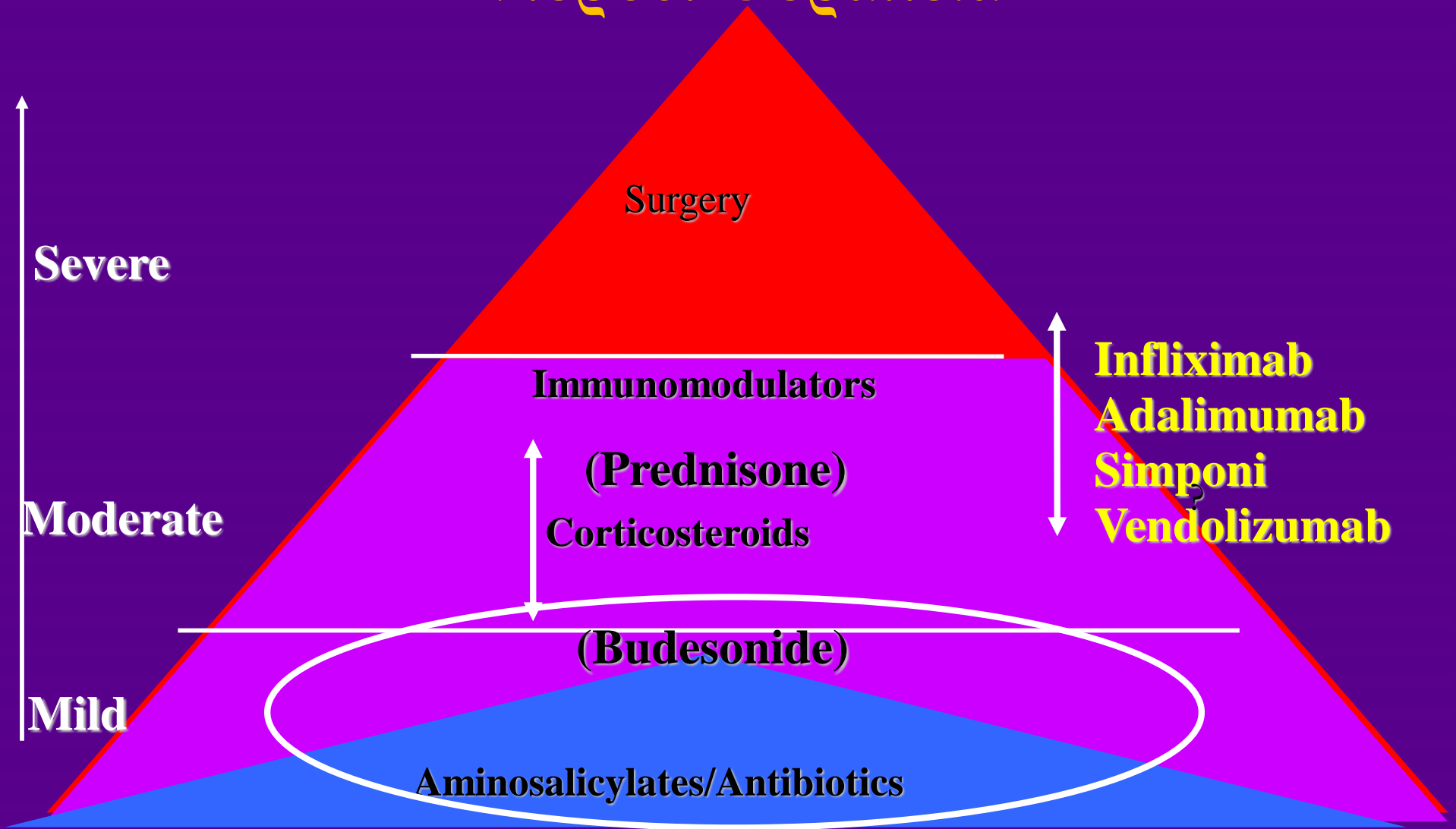

Νόσος Crohn: επιπλοκές

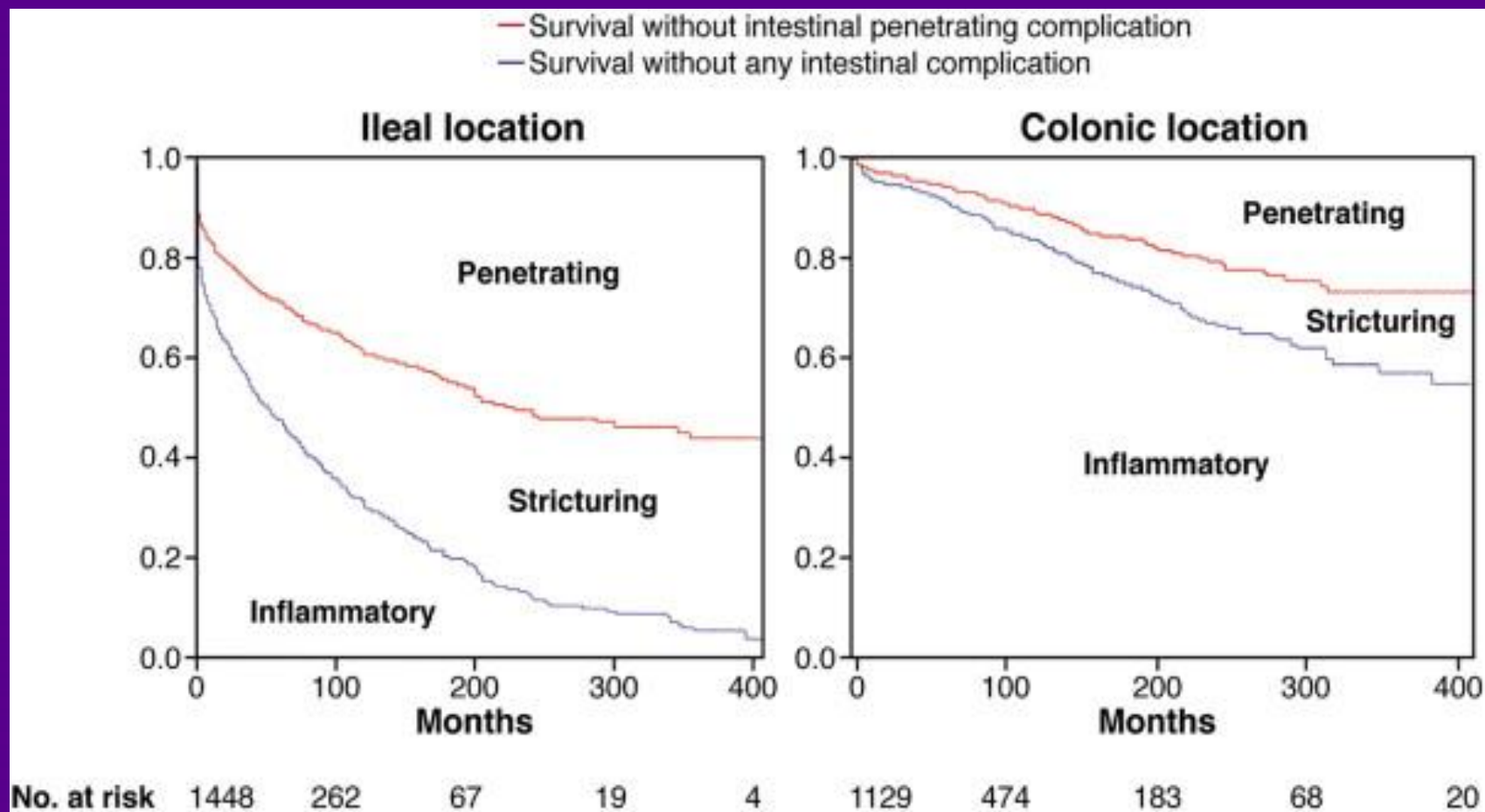

Αθροιστικός κίνδυνος εντερεκτομής Olmsted County, Minnesota (1940-2001)

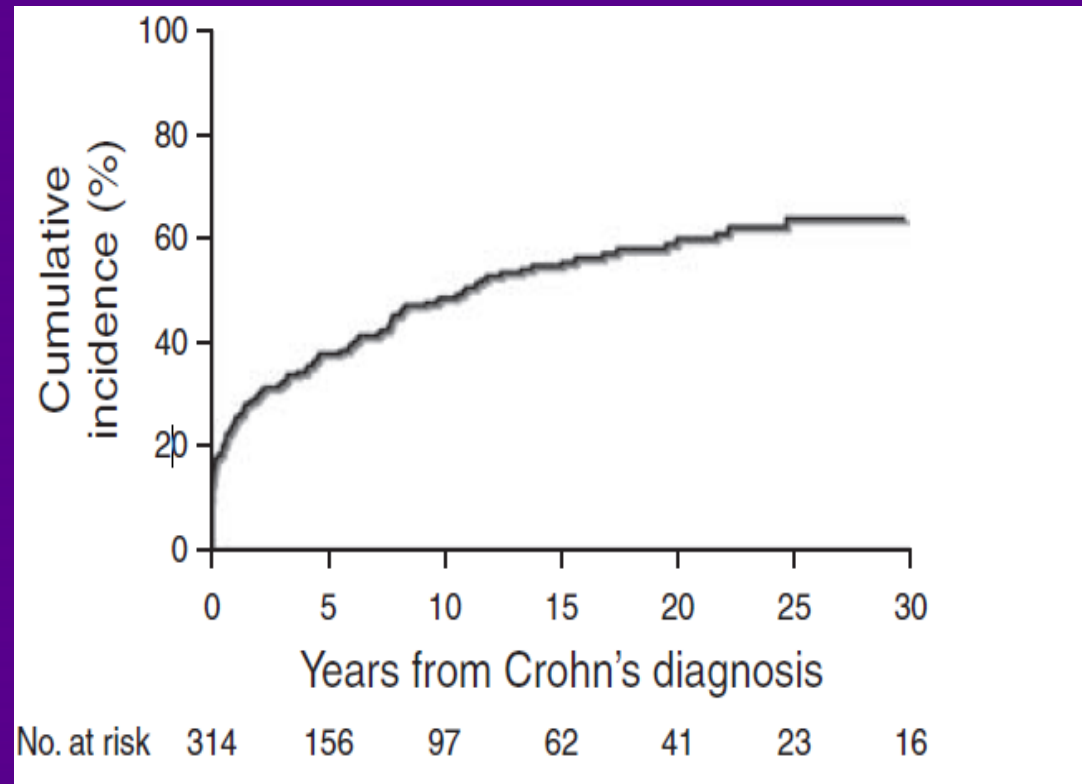

Dhillon SL et al. Am J Gastroenterol 2005

Re-operation rates for ileocolonic disease

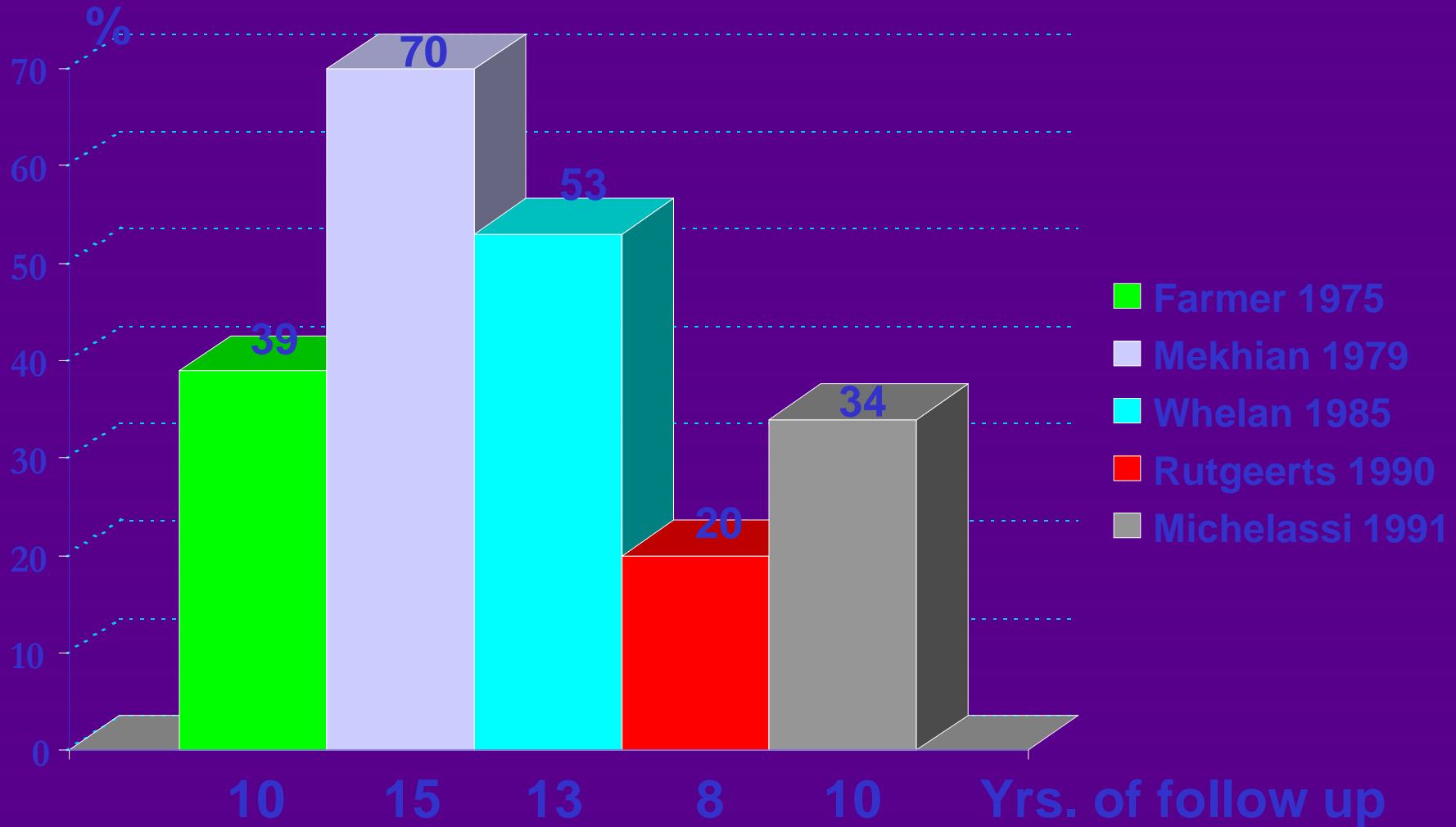

Τοξικό megacolon – Ολική κολεκτομή

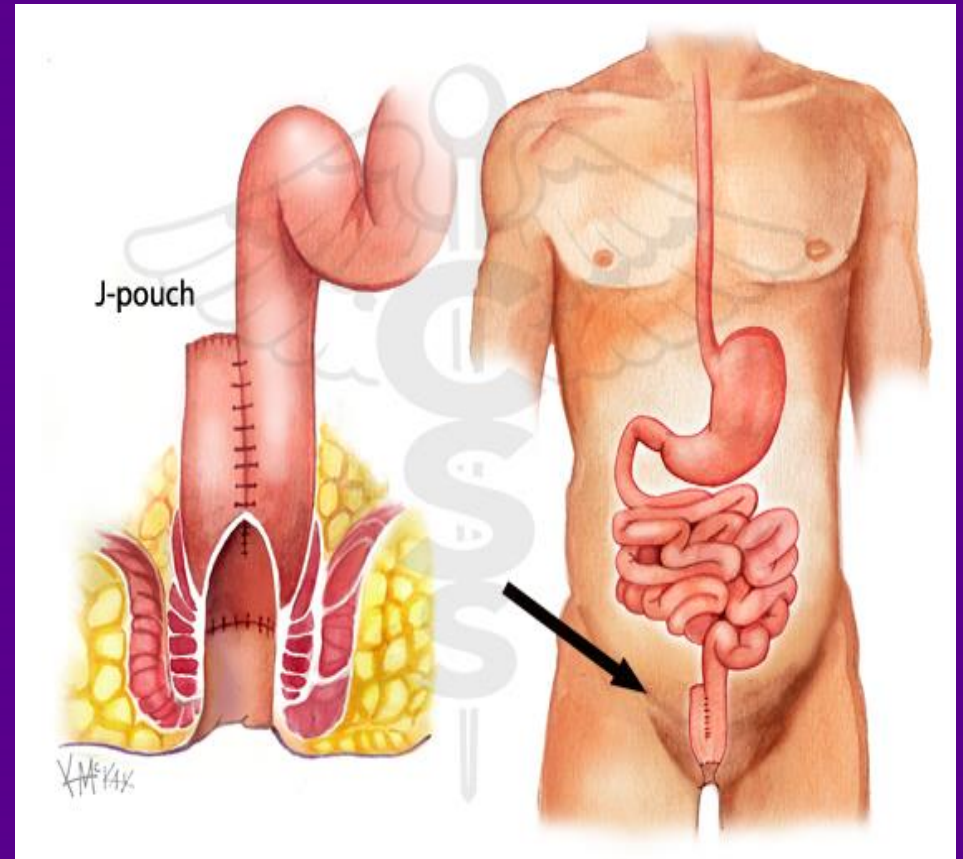

ΕΥΧΑΡΙΣΤΩ !!

